

导航电子地图激活/升级 操作手册

目录

一、设置电脑 IE 浏览器.....	3
二、地图激活/更新步骤简介.....	6
三、首次激活导航电子地图.....	7
四、更新导航电子地图.....	13
五、订单查询.....	19
附录一：地图公司 400 服务热线和邮箱.....	22

一、设置电脑 IE 浏览器

1. 打开 IE 浏览器，选择浏览器菜单“工具”——“Internet 选项...”，如下图：

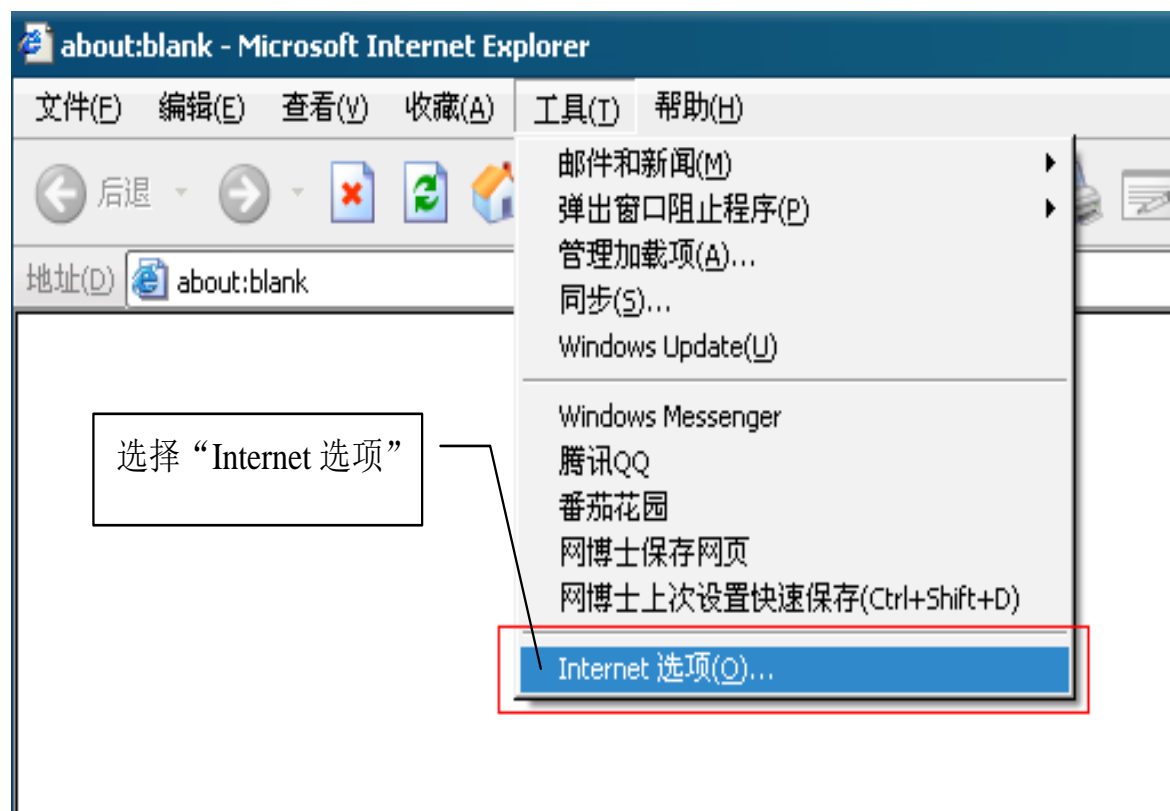

2. 在“Internet 选项”窗体中，选择“安全”选项卡，选中“受信任的站点”，点击“站点...”按钮，如下图：

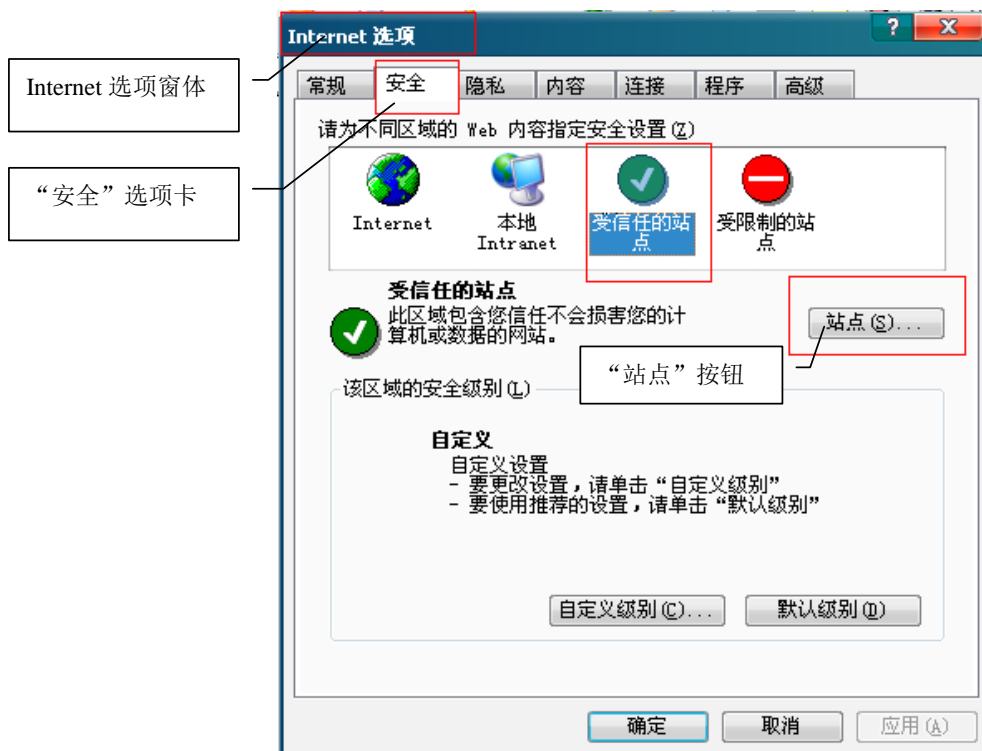

3. 在“可信站点”窗体中, 添加“*.navinfo.com.cn”, 去掉勾选“对该区域中的所有站点要求服务器验证(https:)”, 如下图:

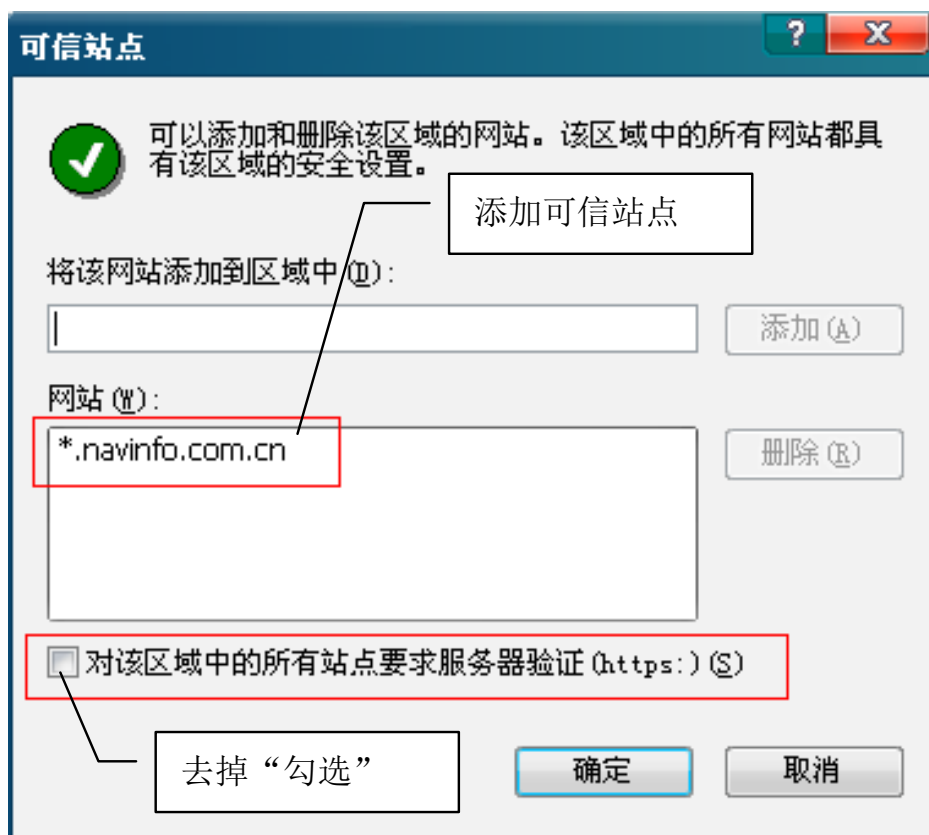

4. 点击“确定”按钮, 关闭“可信站点”窗体。
5. 在“Internet 选项”窗体中, 选择“安全”选项卡, 选中“受信任的站点”, 点击“自定

义级别...”按钮，如下图：



- 在“安全设置”窗体中，将“对没有标记为安全的 ActiveX 控件进行初始化和脚本运行”的“单选框”改为“启用”

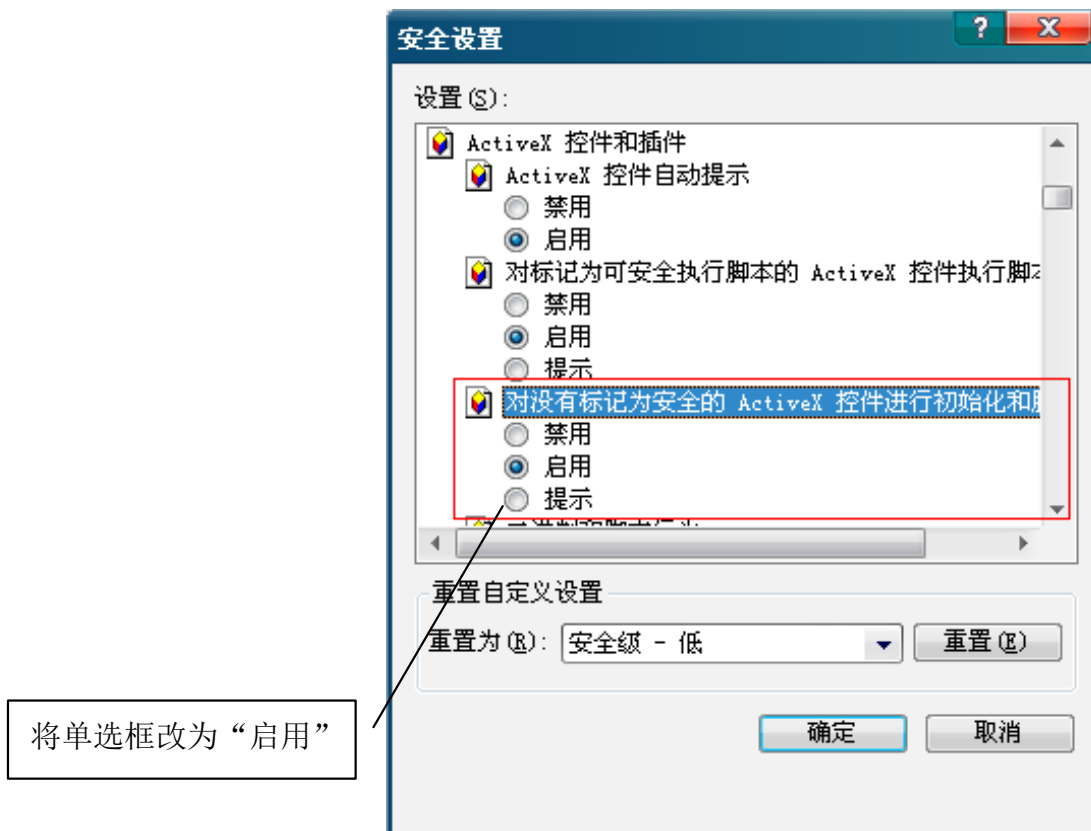

- 点击“确定”按钮，关闭“安全设置”窗体。
- 点击“确定”按钮，关闭“Internet 选项”窗体。

二、地图激活/更新步骤简介

1. 首次激活导航电子地图：

- 1) 经销商操作人员记录车内导航仪序列号；
- 2) 登录指定的地图公司网站 (<http://brilliance.navinfo.com.cn>)，生成激活码文件；
- 3) 将激活码文件和对应地图数据下载入 SD 卡中，然后将 SD 卡插入导航仪。

2. 更新升级导航电子地图：

- 1) 用户根据地图公司发布的更新地图信息提出升级要求
- 2) 经销商操作人员记录车内导航仪序列号；
- 3) 登录指定的地图公司网站 (<http://brilliance.navinfo.com.cn>)，选择更新后的地图版本，生成激活码文件；
- 4) 将激活码文件和最新地图载入 SD 卡中，然后将 SD 卡插入到导航仪，然后操作导航仪界面进行地图更新。

注：升级新版本地图是经销商收费项目，升级密码卡需要向华晨汽车售后部门订购

三、首次激活导航电子地图

车主提取购买的**华晨????**车辆时,可以到华晨汽车特约经销商或维修站申请激活导航电子地图,经销商将指定专人完成导航地图的首次激活工作。

1 记录导航仪序列号

- 1) 工作人员需要进入车内并打开导航仪,系统启动后可通过导航仪操作界面,进入导航仪序列号查看界面:

导航仪操作界面

2 网上申请和下载激活码

- 1) 操作人员使用“指定电脑”登录车载导航电子地图激活网站:
<http://brilliance.navinfo.com.cn>, 如下图:



2) 输入本店专用帐号和密码，点击“登录”，进入系统商选择界面，如下图：

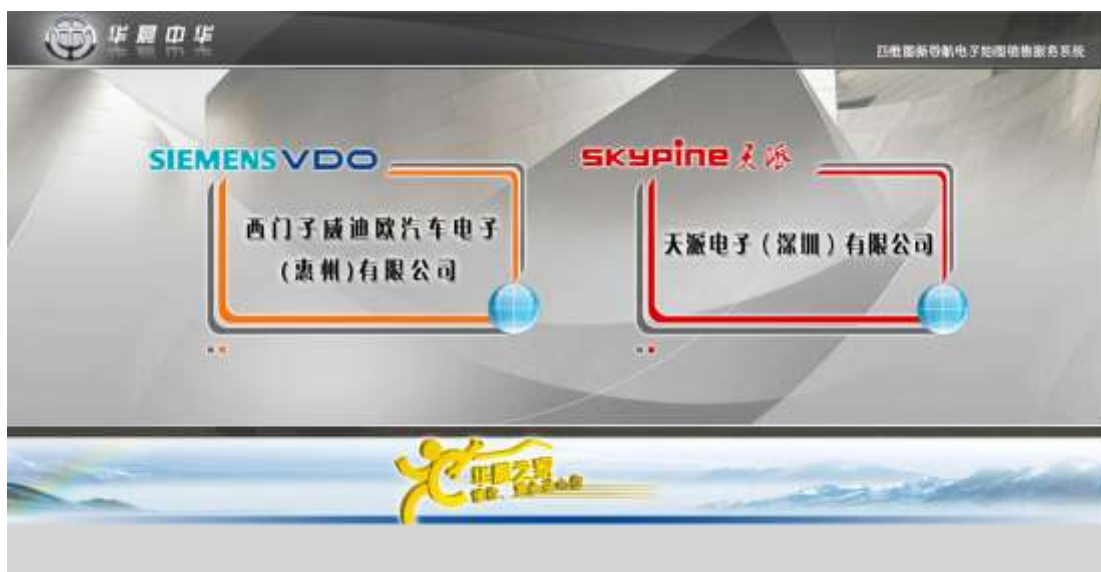

3) 点击“西门子威迪欧汽车电子(惠州)有限公司”，进入代购界面，如下图：

... 经销商代购办理导航电子地图... **请修改初始密码!**

经 销 商 华晨中华经销商

汽车、导航仪 华晨中华汽车专用地图
适用车型：

导航仪序列号

确认序列号

下一步

◇ 首次以默认密码进入的帐号，系统会提示：“请修改初始密码!”，用户需要点击进入“修改密码”页面，修改对应帐号的密码，如下图：

... 修改密码...

店员 1

输入旧密码

输入新密码

确认新密码

保存 **返回**

◇ 更改密码后，返回到“经销商代购办理导航电子地图”页面，将步骤 1 中查询到的导航仪序列号输入到“导航仪序列号”一栏中（序列号不区分大小写）。

... 经销商代购办理导航电子地图... **请修改初始密码!**

经 销 商	华晨中华经销商
汽车、导航仪	<input checked="" type="radio"/> 华晨中华汽车专用地图 适用车型:
导航仪序列号	<input type="text" value="BRILLIANCE000001"/>
确认序列号	<input type="text" value="BRILLIANCE000001"/>
<input type="button" value="下一步"/>	

◇ 输入完导航仪序列号后，在“确认序列号”中再一次输入导航仪序列号，以保证输入的一致性。

- 4) 输入完成后，点击“下一步”，此时会进入“导航电子地图选购”，将会出现以下页面。此页面仅显示当前最新的一版地图，操作人员可以根据需要点击“更多历史版本...”连接查看其他版本的地图信息，如下图：

... 导航电子地图选购... **更多历史版本...**

华晨中华汽车导航电子地图 (版本号: 505.94.2.4.84, 出版日期: 2009年11月第1版)

◇ 当需要购买或查看历史版本地图时，点击右上方“更多历史版本”查看已经发布的地图版本：

... 导航电子地图选购...

华晨中华汽车导航电子地图 (版本号: 505.94.2.4.84, 出版日期: 2009年11月第1版)

华晨中华汽车导航电子地图 (版本号: 505.94.2.3.84, 出版日期: 2008年11月第1版)

注：当电子地图只有一个时，跳过此步骤，直接进入步骤（4）

- 5) 在步骤 3 中点击“下一步”，进入“选购清单”页面，如下图：

... 导航电子地图选购清单 ...

- 汽车、导航仪: 华晨中华汽车专用地图
- 导航仪序列号: BRILLIANCE000001
- 购买方式: 初购
- 导航电子地图: 华晨中华汽车导航电子地图 (版本号: 505.94.2.3.84, 出版日期: 2008年11月第1版)
- 区域激活选择: 全国区域
- 产品介质: 无

称呼	<input checked="" type="radio"/> 先生 <input type="radio"/> 女士
姓名*	<input type="text"/>
证件类型	<input type="text" value="▼"/>
证件号码	<input type="text"/>
车辆识别号 (VIN)*	<input type="text"/>
手机*	<input type="text"/>
固定电话	<input type="text"/>
Email	<input type="text"/>
通信地址	<input type="text"/>
邮编	<input type="text"/>
备注	<input type="text"/>

· 经销商: 华晨中华经销商 业务员: 店员

6) 按照要求详细填写客户信息, 为了便于问题追溯, 其中车架号信息是必须填写的。

... 导航电子地图选购清单 ...

- 汽车、导航仪: 华晨中华汽车专用地图
- 导航仪序列号: BRILLIANCE000001
- 购买方式: 初购
- 导航电子地图: 华晨中华汽车导航电子地图(版本号: 505.94.2.3.84, 出版日期: 2008年11月第1版)
- 区域激活选择: 全国区域
- 产品介质: 无

称呼	<input checked="" type="radio"/> 先生 <input type="radio"/> 女士
姓名*	<input type="text" value="张某"/>
证件类型	<input type="text" value="身份证"/>
证件号码	<input type="text" value="510XXXXXXXXXXXXXXXX"/>
车辆识别号(VIN)*	<input type="text" value="LSXXXXXXXXXXXXXXXX"/>
手机*	<input type="text" value="136XXXXXXXX"/>
固定电话	<input type="text" value="010-XXXXXXXX"/>
Email	<input type="text" value="XXXXX@XXX.XXX"/>
通信地址	<input type="text" value="北京市海淀区"/>
邮编	<input type="text" value="XXXXXX"/>
备注	<input type="text"/>

· 经销商: 华晨中华经销商 业务员: 店员

7) 信息填写完成后, 点击“下一步”, 进入订单确认界面, 如下图:

... 导航电子地图确认订单 ...

- 汽车、导航仪： 华晨中华汽车专用地图
- 导航仪序列号： BRILLIANCE000001
- 购买方式： 初购
- 导航电子地图： 华晨中华汽车导航电子地图 (版本号： 505.94.2.3.84, 出版日期： 2008年11月第1版)
- 区域激活选择： 全国区域
- 产品介质： 无

姓 名	张某 先生
证件类型	身份证
证件号码	510XXXXXXXXXXXXXXXXX
车辆识别号(VIN)	LSGXXXXXXXXXXXXXXXX
手 机	136XXXXXXXX
固定电话	010-XXXXXXXX
Email	XXXXX@XXX.XXX
通信地址	北京市海淀区
邮 编	XXXXXX
备 注	

· 经销商： 华晨中华经销商 业务员： 店员

· 下单时间： 2009-6-24 12:43:29



8) 核对信息无误后，点击下一步，系统会提示确认窗口：

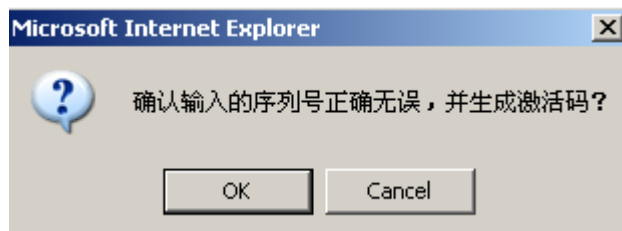

9) 点击确定，得到激活码，如下图：

... 导航电子地图激活码生成 ...

汽车、导航仪	导航仪序列号	激活码文件	操作
华晨中华汽车专用地图	BRILLIANCE000001	KEY.dat	下载

[返回](#)

10) 使用读卡器，将 SD 卡连接到电脑上，并将激活码复制到 SD 卡中。

四、更新导航电子地图

当新版地图发布后，车主可以到 4S 店申请更新导航电子地图，操作人员可按照下列步骤为其升级新版本地图。

1 抄录导航仪序列号和地图版本号

- 1) 工作人员需要进入车内并打开导航仪，系统启动后可通过导航仪操作界面，进入导航仪序列号查看界面：

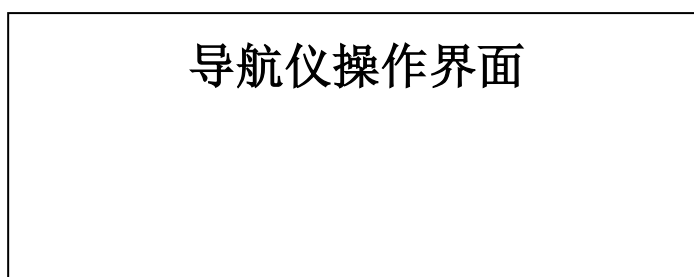

2. 更新地图

- 1) 操作人员使用“专用电脑”登录车载导航电子地图激活网站：

<http://brilliance.navinfo.com.cn>。 如下图：



- 2) 输入本店专用帐号和密码，点击“登录”，进入系统商选择界面，如下图：

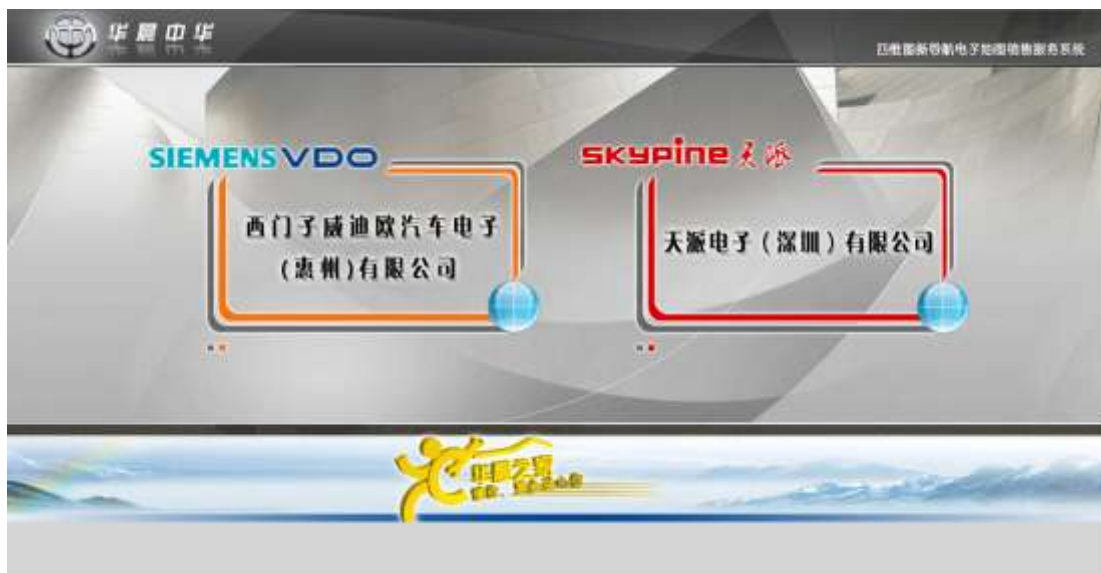

3) 点击“西门子威迪欧汽车电子(惠州)有限公司”，进入代购界面，如下图：

... 经销商代购办理导航电子地图... **请修改初始密码!**

经 销 商 华晨中华经销商

汽车、导航仪 华晨中华汽车专用地图
适用车型：

导航仪序列号

确认序列号

下一步

◇ 输入完导航仪序列号后，在“确认序列号”中再一次输入导航仪序列号，以保证输入的一致性。

... 经销商代购办理导航电子地图... **请修改初始密码!**

经 销 商 华晨中华经销商

汽车、导航仪 华晨中华汽车专用地图
适用车型：

导航仪序列号

确认序列号

下一步

4) 输入完成后，点击“下一步”，此时会进入“导航电子地图选购”，将会出现以下页面。此页面仅显示当前最新的一版地图，用户可以根据需要点击“更多历史版本...”连接查看其他版本的地图信息：

如当前最新地图版本与抄录下的地图版本一致，说明当前地图已经为最新地图，无需

更新。

出现下图：



如当前地图版本与抄录下的地图版本不一致，并且点击“更多历史版本...”可以发现抄录的地图版本，说明当前系统中的地图已经过时，需要更新。

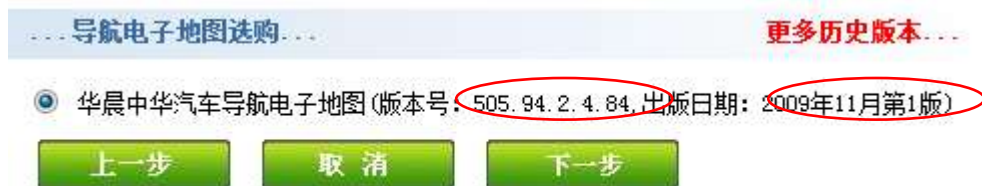

历史版本列表：

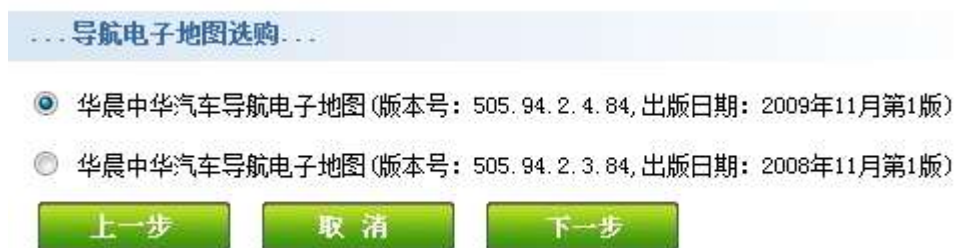

5) 在步骤 3 中点击“下一步”，进入“选购清单”页面，如下图：

... 导航电子地图选购清单 ...

- 汽车、导航仪： 华晨中华汽车专用地图
- 导航仪序列号： BRILLIANCE000001 (历史订单)
- 购买方式： **续购 (第1次更新地图)**
- 导航电子地图： 华晨中华汽车导航电子地图 (版本号： 505.94.2.4.84, 出版日期： 2009年11月第1版)
- 区域激活选择： 全国区域
- 产品介质： 无

称呼	<input checked="" type="radio"/> 先生 <input type="radio"/> 女士
姓名*	<input type="text" value="张某"/>
证件类型	<input type="text" value="身份证"/>
证件号码	<input type="text" value="510XXXXXXXXXXXXXXXX"/>
车辆识别号 (VIN)*	<input type="text" value="LSGJT62V48S000182"/>
手机*	<input type="text" value="136XXXXXXXX"/>
固定电话	<input type="text" value="010-XXXXXXXX"/>
Email	<input type="text" value="XXXXX@XXX.XXX"/>
通信地址	<input type="text" value="北京市海淀区"/>
邮编	<input type="text" value="XXXXXX"/>
备注	<input type="text"/>

· 经销商： 华晨中华经销商 业务员： 店员

6) 按照要求详细填写客户信息，为了便于问题追溯，其中车架号信息是必须填写的。

... 导航电子地图选购清单 ...

- 汽车、导航仪： 华晨中华汽车专用地图
- 导航仪序列号： BRILLIANCE000001 (历史订单)
- 购买方式： 续购 (第1次更新地图)
- 导航电子地图： 华晨中华汽车导航电子地图 (版本号： 505.94.2.4.84, 出版日期： 2009年11月第1版)
- 区域激活选择： 全国区域
- 产品介质： 无

称呼	<input checked="" type="radio"/> 先生 <input type="radio"/> 女士
姓名*	张某
证件类型	身份证
证件号码	510XXXXXXXXXXXXXX
车辆识别号 (VIN)*	LSGJT62V48S000182
手机*	136XXXXXXXX
固定电话	010-XXXXXXXX
Email	XXXXX@XXX.XXX
通信地址	北京市海淀区
邮编	XXXXXX
备注	

· 经销商： 华晨中华经销商 业务员： 店员

7) 信息填写完成后，点击“下一步”，进入订单确认界面，如下图：

... 导航电子地图确认订单 ...

- 汽车、导航仪： 华晨中华汽车专用地图
- 导航仪序列号： BRILLIANCE000001
- 购买方式： 续购 (第1次更新地图)
- 导航电子地图： 华晨中华汽车导航电子地图 (版本号： 505.94.2.4.84, 出版日期： 2009年11月第1版)
- 区域激活选择： 全国区域
- 产品介质： 无

姓 名	张某 先生
证件类型	身份证
证件号码	510XXXXXXXXXXXXXXXXX
车辆识别号 (VIN)	LSGJT62U48S000182
手 机	136XXXXXXXX
固定电话	010-XXXXXXXX
Email	XXXXX@XXX.XXX
通信地址	北京市海淀区
邮 编	XXXXXX
备 注	

· 经销商： 华晨中华经销商 业务员： 店员

· 下单时间： 2009-6-24 12:55:11



8) 核对信息无误后，点击下一步，系统会提示确认窗口：

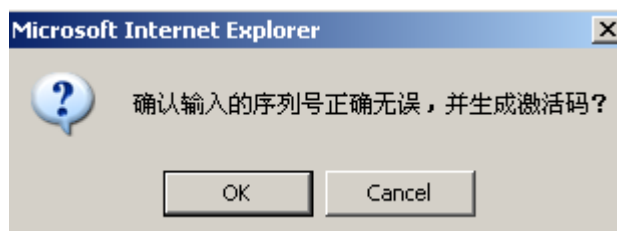

9) 如果确定，进入密码卡支付界面，如下图：

... 密码卡支付 ...

支付密码

确认支付密码

校验码 88888

- 密码卡样式如下：

正面：

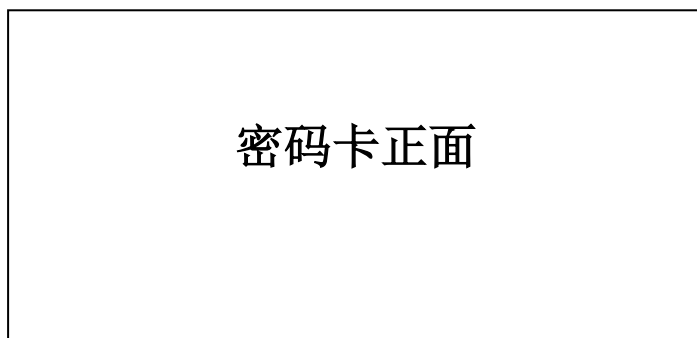

背面：

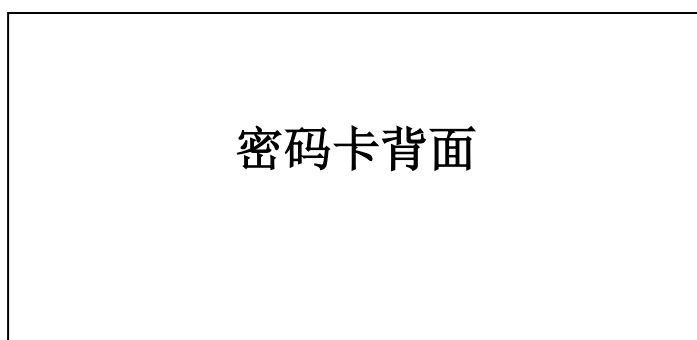

- 10) 操作人员刮开随 SD 卡中的密码卡，将密码输到支付密码一栏，在确认支付密码一栏再次输入密码，以保持输入一致性。在校验码一栏输入校验码，点击下一步，得到激活码，如下图：



- 11) 找出客户订购的对应版本的最新的地图数据光盘，注意检查版本是否是正确的，通过“出版日期”可以看出。将最新地图数据复制到 SD 卡。
- 12) 使用读卡器，将 SD 卡连接到电脑上，并将激活码复制到 SD 卡中。

五、订单查询

当特许经销商/维修站需要了解订单情况时，可以查询订单。

1. 登录网站 (<http://brilliance.navinfo.com.cn>), 输入帐号、密码与校验码。
2. 在进入管理界面, 可以看到菜单中有一个订单查询



3. 进入订单查询界面, 输入要查询的导航仪序列号, 以 Brilliance000001 为例, 进行检索, 就可以看到此导航仪的历史订单记录:

... 订单查询 ...

导航仪序列号 下单时间 到

订单统计信息:

总计/订单类型	导航仪序列号	订单	购买方式	
			初购	续购
笔数(笔)	1	2	1	1

业务员	导航仪序列号	地图产品
店员	BRILLIANCE000001	华晨中华汽车导航电子地图
店员	BRILLIANCE000001	华晨中华汽车导航电子地图

分页>> 首页 前页 后页 尾页 页次: 1/1页 100条记录/页 共2

4. 点击导航仪序列号, 可以看到相应的订单详细信息。
5. 若在第 3 步中点击高级检索, 会有更详尽的用户输入信息表格:

高级查询 X

导航仪序列号: <input type="text"/>	车辆识别号(VIN) <input type="text"/>
下单时间: <input type="text"/> 到: <input type="text"/>	
订单号: <input type="text"/>	购买方式: <input type="text"/>
地图产品: <input type="text"/>	
购买范围: <input type="text"/>	业务员: <input type="text"/>
客户姓名: <input type="text"/>	客户手机: <input type="text"/>

6. 输入信息 (并不需要全填) 后, 点击“确定”按钮, 就可以看见步骤 3 中的订单情况。
7. 若在第 3 步中点击精确检索, 会有更详尽的用户输入信息表格:

精确查询		X	
导航仪序列号*	<input type="text"/>	车辆识别号 (VIN)	<input type="text"/>
客户姓名:	<input type="text"/>	客户手机	<input type="text"/>

注：精确检索能帮助用户在不同经销商/维修站激活/更新导航电子地图时，检索历史订单情况的问题。

8. 输入“导航仪序列号”、“车辆识别号、客户姓名、客户手机”的任意一项组合完全匹配查询客户订单。点击“确定”按钮，就可以看见步骤3中的订单情况。

附录一：地图公司 400 服务热线和邮箱

网站使用问题请联系地图公司，请拨打以下热线电话：

全国免费咨询专线：400-810-0880

客服专线：010-82306159

服务邮箱：info@navinfo.com

传真：010-82306550